

**Modulo autolettura dei consumi di gas naturale**

Il/la sottoscritto/a \_\_\_\_\_

nato/a a \_\_\_\_\_ Prov. \_\_\_\_\_ il \_\_\_\_\_

Codice Fiscale \_\_\_\_\_

residente a \_\_\_\_\_ Prov. \_\_\_\_\_

Via/Piazza \_\_\_\_\_ n. \_\_\_\_\_ CAP \_\_\_\_\_

Tel. \_\_\_\_\_ Fax \_\_\_\_\_

E-mail \_\_\_\_\_ PEC \_\_\_\_\_,

consapevole delle sanzioni penali, nel caso di dichiarazioni non veritiere, nonché di formazione o uso di atti falsi, richiamate dall'art. 76 del D.P.R. n. 445 del 28.12.2000,

**COMUNICA**

l'autolettura per i seguenti Punti di Riconsegna (PDR) che risultano attivi:

<b>Codice PDR</b>	<b>Matricola contatore</b>	<b>Data lettura*</b>	<b>Autolettura*</b> (solo numeri neri, prima della virgola)	<b>Autolettura correttore*(Vb)</b> (obbligatoria)

Luogo e data

\_\_\_\_\_

Firma

\_\_\_\_\_

\* Informazione obbligatoria

## Istruzioni per la compilazione del modulo

Il modulo deve essere compilato dal legale rappresentante dell'impresa o da persona munita di idonei poteri (procuratore, delegato a mezzo verbale CdA). In caso di persona diversa dal legale rappresentante, allegare copia di procura e di verbale CdA. Per la lettura del **contatore**, vanno riportate solo le cifre su fondo nero, senza i decimali, come indicato di seguito:



Cifre da comunicare per l'autolettura.  
Il numeratore mostra il consumo progressivo in metri cubi.

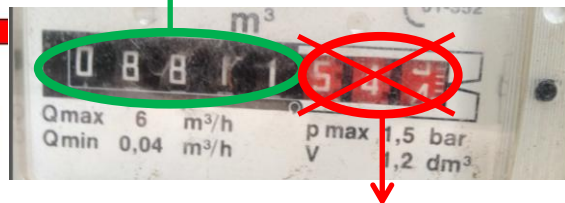

Cifre da non comunicare per l'autolettura.  
Le cifre riportate dopo la virgola, su fondo rosso, sono da considerarsi decimali di metro cubo, e quindi non pertinenti ai fini dell'autolettura.

Per la lettura del **correttore**, dato obbligatorio, va riportata la lettura relativa al valore Vb (volume del gas alle condizioni base), come di seguito riportato:



Lettura **contatore** - NO

Lettura **correttore** - SI

Per ricevere un ulteriore supporto nella compilazione del modulo può contattare il nostro Servizio Clienti al **Numero Verde 800.91.38.38**.